DIRECCIÓN DE CRÉDITO PÚBLICO

# Reporte de Operaciones de Crédito Público

Departamento de Registro de Deuda Pública

**31/03/2024**

**Ministerio de Finanzas Públicas**

## Saludo y presentación

La Dirección de Crédito Público (DCP) del Ministerio de Finanzas Públicas tiene el agrado de presentar el Reporte de las Operaciones de Crédito Público (ROCP) con cifras correspondientes al 31/03/2024. El reporte estadístico presenta datos que caracterizan los medios de financiamiento autorizados por el Congreso de la República. Sobresale entre la información presentada el nivel de endeudamiento generado por dichas operaciones, así como las fuentes de financiamiento correspondientes.

Congruente con la agenda estratégica de la Dirección y del Ministerio, la información que se presenta pretende brindar información estandarizada, confiable y que cumpla con los requisitos técnicos generalmente aceptados.
Cualquier sugerencia o información puede dirigirse a la Dirección de Crédito Público.

**Advertencia y/o Renuncia de Responsabilidad**

Este documento fue preparado por la Dirección de Crédito Público con fines informativos únicamente y es un resumen sintético de los temas descritos. La información proyectada debe considerarse como una estimación vigente únicamente al momento de la publicación, cuando se indique que son estimaciones. El Ministerio de Finanzas Públicas de la República de Guatemala no asume responsabilidad sobre decisiones que se realicen en función de la información contenida en esta presentación, ya sea directa o indirectamente.

La información contenida se presenta al amparo de las normas vigentes en la República de Guatemala. La Dirección de Crédito Público es una Dirección perteneciente al Viceministerio de Administración Financiera del Ministerio de Finanzas Públicas.

## Contenido


Saludo y presentación.....i

Número de operaciones vigentes (préstamos externos y eurobonos).....1

Saldo anual del endeudamiento por operaciones.....2

Saldo anual del endeudamiento por operaciones en porcentajes.....3

Endeudamiento de préstamos externos y bonos vrs. PIB por Año.....4

Endeudamiento de préstamos externos y eurobonos, condiciones contractuales promedio ponderado.....5

Situación de endeudamiento de préstamos externos, con saldos por desembolsar.....6

Endeudamiento bonificado.....7

Servicio deuda pública por año.....8

Desembolsos de préstamos externos y colocaciones de bonos y letras de tesorería.....9

Financiamiento de necesidades con Operaciones de Crédito Público.....10

Tasa de interés promedio ponderada.....11

Perfil de pagos de operaciones de crédito público.....12

Endeudamiento bonificado externo.....13

Variación anual del endeudamiento por operaciones.....14

Deuda Pública respecto al PIB de países de Centro América, Belice y Panamá.....15

Deuda Pública respecto al PIB de países de Latino América.....16

Deuda Pública respecto al PIB de países de Latino América (Gráfica).....17

Calificación de Riesgo de Países de Centro América.....18

Indicadores de la Deuda Pública.....19

Gráfica Deuda Pública/PIB y Saldo de Deuda.....20

Gráfica Deuda Pública / Ingresos.....21

Gráfica Servicio Deuda Pública/Ingresos.....22

Gráfica Resultado Primario / PIB.....23

Gráfica Deuda Pública / Ppto. vigente.....24

Glosario.....25

# Número de operaciones vigentes (préstamos externos y eurobonos)

4/23/24 10:48:51 AM GMT-06:00

## Cuadro No.1.

### Operaciones Vigentes de préstamos externos y eurobonos
### Valores en unidades

**- Datos observados 31/03/2024.**

| Acreedor | Préstamos en Ejecución/1 | Prestamos en Fase de Pago/2 |
|---|---|---|
| ACDI | 0 | 2 |
| BBVA-ESPAÑA | 0 | 1 |
| BCIE | 3 | 12 |
| BID | 4 | 68 |
| BIRF | 1 | 15 |
| BNDES-BRASIL | 0 | 1 |
| C.C.C. | 0 | 1 |
| EUROBONOS /3 | 0 | 13 |
| EXIM-CHINA | 0 | 1 |
| FIDA | 0 | 2 |
| ICDF | 0 | 1 |
| JICA | 0 | 4 |
| KFW | 1 | 14 |
| OPEP | 0 | 3 |
| **Total de Operaciones** | **9** | **138** |

Notas:

-1/ Incluye préstamos con saldos por desembolsar ante el Acreedor, al corte del mes que se presenta el informe.

-2/ Incluye préstamos que pagan servicio de deuda (capital, intereses o comisión) durante el año 2,024. /El conteo de los préstamos del BID denominados concesionales (BL/OC), se muestran en tramos, derivado que conllevan una línea de crédito OC y BL con condiciones financieras distintas, pero que a nivel presupuestario poseen un mismo código, siendo una misma operación desagregada en tramos./Se incluyen préstamos en ejecución.

-3/ Eurobonos en circulación en el mercado internacional.

- Incluye datos de préstamos del gobierno central y resto del sector público garantizado.

**Usuario: maros**

## Saldo anual del endeudamiento por operaciones.

**Cuadro No.2.**

**2015 - 2024**

**4/23/24 10:48:51 AM GMT-06:00**

**Saldos de Endeudamiento de préstamos externos y bonos por Año**

**Montos en millones**

**- 1/ Datos observados a 31/03/2024.**

| Saldos por Año | 2015 | 2016 | 2017 | 2018 | 2019 | 2020 | 2021 | 2022 | 2023 | 2024 /1 |
|---|---|---|---|---|---|---|---|---|---|---|
| **Saldos en Quetzales** | | | | | | | | | | |
| **Total** | **118,625.74** | **125,676.09** | **132,449.59** | **146,020.60** | **157,325.85** | **189,187.55** | **204,666.00** | **214,755.36** | **222,575.73** | **220,997.98** |
| Interna | 61,459.68 | 65,382.42 | 72,345.55 | 82,386.92 | 87,221.66 | 107,743.93 | 119,005.74 | 127,667.46 | 125,162.19 | 125,017.90 |
| Externa | 57,166.05 | 60,293.66 | 60,104.04 | 63,633.68 | 70,104.19 | 81,443.62 | 85,660.26 | 87,087.90 | 97,413.54 | 95,980.08 |
| **Saldo en US$** | | | | | | | | | | |
| **Total** | **15,542.45** | **16,707.51** | **18,033.18** | **18,873.15** | **20,435.01** | **24,274.05** | **26,514.16** | **27,349.64** | **28,436.84** | **28,363.44** |
| Interna | 8,052.50 | 8,692.01 | 9,849.94 | 10,648.50 | 11,329.19 | 13,824.28 | 15,417.01 | 16,258.77 | 15,991.04 | 16,045.11 |
| Externa | 7,489.95 | 8,015.50 | 8,183.24 | 8,224.65 | 9,105.81 | 10,449.77 | 11,097.15 | 11,090.86 | 12,445.80 | 12,318.33 |
| **Saldo según tipo de OCP Quetzales** | | | | | | | | | | |
| **Total** | **118,625.74** | **125,676.09** | **132,449.59** | **146,020.60** | **157,325.85** | **189,187.55** | **204,666.00** | **214,755.36** | **222,575.73** | **220,997.98** |
| Préstamos | 43,962.05 | 42,014.89 | 38,583.86 | 40,964.42 | 38,307.98 | 39,902.56 | 36,798.23 | 38,953.79 | 37,184.62 | 36,023.34 |
| Deuda Bonificada | 74,663.68 | 83,661.20 | 93,865.73 | 105,056.18 | 119,017.87 | 149,284.99 | 167,867.77 | 175,801.57 | 185,391.10 | 184,974.64 |
| Interna | 61,459.68 | 65,382.42 | 72,345.55 | 82,386.92 | 87,221.66 | 107,743.93 | 119,005.74 | 127,667.46 | 125,162.19 | 125,017.90 |
| Externa/2 | 13,204.00 | 18,278.78 | 21,520.18 | 22,669.26 | 31,796.21 | 41,541.06 | 48,862.03 | 48,134.11 | 60,228.92 | 59,956.75 |
| **Saldos según tipo de tasa de interés Quetzales** | | | | | | | | | | |
| **Total** | **118,625.74** | **125,676.09** | **132,449.59** | **146,020.60** | **157,325.85** | **189,187.55** | **204,666.00** | **214,755.36** | **222,575.73** | **220,997.98** |
| Fija | 82,001.62 | 89,492.77 | 99,234.17 | 110,393.93 | 124,085.84 | 153,737.40 | 171,841.53 | 179,347.79 | 188,428.84 | 187,892.42 |
| Variable | 36,624.11 | 36,183.31 | 33,215.42 | 35,626.67 | 33,240.00 | 35,450.14 | 32,824.47 | 35,407.57 | 34,146.89 | 33,105.56 |
| **Saldo por Moneda en Quetzales** | | | | | | | | | | |
| **Total** | **118,625.74** | **125,676.09** | **132,449.59** | **146,020.60** | **157,325.85** | **189,187.55** | **204,666.00** | **214,755.36** | **222,575.73** | **220,997.98** |
| En Quetzales | 54,824.88 | 58,843.45 | 66,251.10 | 76,004.10 | 80,870.28 | 101,083.01 | 113,410.72 | 121,836.79 | 119,850.77 | 119,730.49 |
| Deuda Bonificada en Quetzales | 54,824.88 | 58,843.45 | 66,251.10 | 76,004.10 | 80,870.28 | 101,083.01 | 113,410.72 | 121,836.79 | 119,850.77 | 119,730.49 |
| En Dólares | 63,800.86 | 66,832.64 | 66,198.50 | 70,016.50 | 76,455.56 | 88,104.54 | 91,255.28 | 92,918.57 | 102,724.95 | 101,267.49 |
| Deuda Bonificada en Dólares | 6,634.81 | 6,538.97 | 6,094.46 | 6,382.82 | 6,351.38 | 6,660.92 | 5,595.02 | 5,830.67 | 5,311.41 | 5,287.41 |
| Eurobonos | 13,204.00 | 18,278.78 | 21,520.18 | 22,669.26 | 31,796.21 | 41,541.06 | 48,862.03 | 48,134.11 | 60,228.92 | 59,956.75 |
| Préstamos | 43,962.05 | 42,014.89 | 38,583.86 | 40,964.42 | 38,307.98 | 39,902.56 | 36,798.23 | 38,953.79 | 37,184.62 | 36,023.34 |
| **Tipo de Cambio** | 7.63237 | 7.52213 | 7.34477 | 7.73695 | 7.69884 | 7.79382 | 7.71912 | 7.85222 | 7.82702 | 7.79165 |

Notas:

- 2/ Corresponde a Eurobonos.
- Los montos son calculados al tipo de cambio publicado por el Banco de Guatemala al 31 de Diciembre de cada ejercicio fiscal.
- Las cifras en quetzales de la deuda interna están dolarizadas al tipo de cambio del cierre de cada ejercicio, publicados esa misma fecha por el Banco de Guatemala.



**Usuario: maros**

# Saldo anual del endeudamiento por operaciones en porcentajes.

## Cuadro No.3.

### Saldos de Endeudamiento por préstamos externos y bonos por Año 2015 - 2024

### Valores en porcentajes

- 1/ Datos observados a 31/03/2024.

| Descriptivo | 2015 | 2016 | 2017 | 2018 | 2019 | 2020 | 2021 | 2022 | 2023 | 2024 /1 |
|---|---|---|---|---|---|---|---|---|---|---|
| Saldos en Quetzales | | | | | | | | | | |
| Total | **100.0%** | **100.0%** | **100.0%** | **100.0%** | **100.0%** | **100.0%** | **100.0%** | **100.0%** | **100.0%** | **100.0%** |
| Interna | 51.8% | 52.0% | 54.6% | 56.4% | 55.4% | 57.0% | 58.1% | 59.4% | 56.2% | 56.6% |
| Externa | 48.2% | 48.0% | 45.4% | 43.6% | 44.6% | 43.0% | 41.9% | 40.6% | 43.8% | 43.4% |
| Saldo en US$ | | | | | | | | | | |
| Total | **100.0%** | **100.0%** | **100.0%** | **100.0%** | **100.0%** | **100.0%** | **100.0%** | **100.0%** | **100.0%** | **100.0%** |
| Interna | 51.8% | 52.0% | 54.6% | 56.4% | 55.4% | 57.0% | 58.1% | 59.4% | 56.2% | 56.6% |
| Externa | 48.2% | 48.0% | 45.4% | 43.6% | 44.6% | 43.0% | 41.9% | 40.6% | 43.8% | 43.4% |
| Saldo según tipo de OCP Quetzales | | | | | | | | | | |
| Total | **100.0%** | **100.0%** | **100.0%** | **100.0%** | **100.0%** | **100.0%** | **100.0%** | **100.0%** | **100.0%** | **100.0%** |
| Préstamos | 37.1% | 33.4% | 29.1% | 28.1% | 24.3% | 21.1% | 18.0% | 18.1% | 16.7% | 16.3% |
| Deuda Bonificada | 62.9% | 66.6% | 70.9% | 71.9% | 75.7% | 78.9% | 82.0% | 81.9% | 83.3% | 83.7% |
| Interna | 82.3% | 78.2% | 77.1% | 78.4% | 73.3% | 72.2% | 70.9% | 72.6% | 67.5% | 67.6% |
| Externa/2 | 17.7% | 21.9% | 22.9% | 21.6% | 26.7% | 27.8% | 29.1% | 27.4% | 32.5% | 32.4% |
| Saldos según tipo de tasa de interés Quetzales | | | | | | | | | | |
| Total | **100.0%** | **100.0%** | **100.0%** | **100.0%** | **100.0%** | **100.0%** | **100.0%** | **100.0%** | **100.0%** | **100.0%** |
| Fija | 69.1% | 71.2% | 74.9% | 75.6% | 78.9% | 81.3% | 84.0% | 83.5% | 84.7% | 85.0% |
| Variable | 30.9% | 28.8% | 25.1% | 24.4% | 21.1% | 18.7% | 16.0% | 16.5% | 15.3% | 15.0% |
| Saldo por Moneda en Quetzales | | | | | | | | | | |
| Total | **100.0%** | **100.0%** | **100.0%** | **100.0%** | **100.0%** | **100.0%** | **100.0%** | **100.0%** | **100.0%** | **100.0%** |
| En Quetzales | 46.2% | 46.8% | 50.0% | 52.1% | 51.4% | 53.4% | 55.4% | 56.7% | 53.8% | 54.2% |
| Deuda Bonificada en Quetzales | 46.2% | 46.8% | 50.0% | 52.1% | 51.4% | 53.4% | 55.4% | 56.7% | 53.8% | 54.2% |
| En Dólares | 53.8% | 53.2% | 50.0% | 47.9% | 48.6% | 46.6% | 44.6% | 43.3% | 46.2% | 45.8% |
| Deuda Bonificada en Dólares | 5.6% | 5.2% | 4.6% | 4.4% | 4.0% | 3.5% | 2.7% | 2.7% | 2.4% | 2.4% |
| Eurobonos | 11.1% | 14.5% | 16.2% | 15.5% | 20.2% | 22.0% | 23.9% | 22.4% | 27.1% | 27.1% |
| Préstamos | 37.1% | 33.4% | 29.1% | 28.1% | 24.3% | 21.1% | 18.0% | 18.1% | 16.7% | 16.3% |

Notas:

- 2/ Corresponde a Eurobonos.
- Los montos son calculados al tipo de cambio publicado por el Banco de Guatemala al 31 de Diciembre de cada ejercicio fiscal.
- Las cifras en quetzales de la deuda interna están dolarizadas al tipo de cambio del cierre de cada ejercicio, publicados esa misma fecha por el Banco de Guatemala.

# Endeudamiento de préstamos externos y bonos vrs. PIB por Año

## Cuadro No.4.

## Endeudamiento de préstamos externos y bonos vrs. PIB por Año

## 2015 - 2024

## Valores en Porcentajes

**- 1/ Datos observados a 31/03/2024.**

| Descriptivo | 2015 | 2016 | 2017 | 2018 | 2019 | 2020 | 2021 | 2022 | 2023 | 2024/1 |
|---|---|---|---|---|---|---|---|---|---|---|
| **Totales** | **24.9** | **25.0** | **25.2** | **26.5** | **26.5** | **31.5** | **30.8** | **29.2** | **27.8** | **26.1** |
| **Préstamos** | 9.2 | 8.4 | 7.3 | 7.4 | 6.4 | 6.6 | 5.5 | 5.3 | 4.7 | 4.3 |
| **Deuda Bonificada** | 15.7 | 16.7 | 17.8 | 19.1 | 20.0 | 24.9 | 25.2 | 23.9 | 23.2 | 21.9 |
| **Interna** | 12.9 | 13.0 | 13.7 | 14.9 | 14.7 | 18.0 | 17.9 | 17.3 | 15.7 | 14.8 |
| **Externa/2** | 2.8 | 3.6 | 4.1 | 4.1 | 5.4 | 6.9 | 7.3 | 6.5 | 7.5 | 7.1 |
| **Valores PIB en Quetzales/3** | 476,022.80 | 502,001.70 | 526,507.40 | 551,368.10 | 593,972.00 | 600,089.40 | 665,567.90 | 736,109.00 | 799,259.30 | 846,094.80 |

Notas:

- Datos en Porcentajes según saldos de deuda en Quetzales.
- 2/ Corrresponde a Eurobonos
- 3/ Fuente Banco de Guatemala, según el informe Producto Interno Bruto Medido por el Origen de la Producción.
- Dato del PIB Nominal del año 2024 fue tomado del escenario macroeconómico del Banco de Guatemala (bajo), al 3/31/24

Actualización del Sistema de Cuentas Nacionales con base de referencia 2013-Datos Banco de Guatemala.
http://www.banguat.gob.gt/sites/default/files/banguat/cuentasnac/PIB2013/resumidos/1.1_PIB_Tasa_de_Variacion_AR2013.pdf (2013 -2019).

- Cifras de 2010 a 2012 son empalmadas, tomadas de la Situación Financiera/MINFIN
https://www.minfin.gob.gt/images/daf/documentos/doc1.pdf

# Endeudamiento de préstamos externos y eurobonos, condiciones contractuales promedio ponderado

## Cuadro No.5.

## Endeudamiento de préstamos externos y eurobonos, condiciones contractuales promedio ponderado
## Valores en Porcentajes

- 1/ Datos observados a 31/03/2024.

| Acreedor | Monto | Saldo | % Total | Años Plazo | Años Gracia | % de Interes | % Comisión de Compromiso |
|---|---|---|---|---|---|---|---|
| **TOTAL GENERAL** | **17,112.43** | **12,318.33** | **100%** | **20.00** | **10.00** | **5.43%** | **0.18%** |
| ACDI | 2.96 | 0.21 | 0% | 50.00 | 10.00 | 0.00% | 0.00% |
| BBVAE-ESPAÑA | 36.96 | 5.66 | 0.05% | 12.00 | 2.00 | 4.85% | 0.75% |
| BCIE | 2,252.20 | 530.33 | 4.31% | 20.92 | 3.64 | 7.06% | 0.35% |
| BID | 3,759.98 | 1,811.57 | 14.71% | 26.44 | 5.28 | 5.32% | 0.53% |
| BIRF | 2,677.00 | 2,015.41 | 16.36% | 23.39 | 6.88 | 5.03% | 0.03% |
| BNDES-BRASIL | 280.00 | 62.92 | 0.51% | 15.00 | 3.50 | 4.94% | 0.50% |
| C.C.C. | 10.08 | 0.28 | 0% | 25.00 | 5.00 | 2.50% | 0.00% |
| EUROBONOS | 7,695.00 | 7,695.00 | 62.47% | 15.98 | 15.32 | 5.53% | 0.00% |
| EXIM-CHINA | 50.00 | 45.00 | 0.37% | 30.50 | 5.50 | 6.67% | 0.00% |
| FIDA | 31.05 | 0.28 | 0% | 21.39 | 3.97 | 3.55% | 0.00% |
| ICDF | 4.00 | 0.00 | 0% | 25.00 | 5.00 | 0.00% | 0.00% |
| JICA | 173.13 | 98.45 | 0.8% | 33.57 | 8.86 | 0.86% | 0.04% |
| KFW | 109.07 | 50.96 | 0.41% | 43.70 | 8.96 | 1.06% | 0.26% |
| OPEP | 31.00 | 2.28 | 0.02% | 20.00 | 5.00 | 2.83% | 1.00% |

Notas:

- Los montos y los saldos son integrados en dólares, basados en el tipo de cambio del día en que se genera el cierre, según el Banco de Guatemala.
- Los valores en % están ponderados en base a saldo por acreedor.
- Incluye Préstamos externos y Eurobonos.
- % Total, conforme el saldo de deuda por acreedor.
- Años plazo está basado en la información actual.

# Situación de endeudamiento de préstamos externos, con saldos por desembolsar

## Cuadro No.6.

### Situación de endeudamiento de préstamos externos, con saldos por desembolsar
### Montos en millones de dólares

**- Datos observados a 31/03/2024.**

| Acreedor | Monto | Monto Desembolsado | % | Monto por Desembolsar | % | Monto Desobligado | % |
|---|---|---|---|---|---|---|---|
| **TOTAL GENERAL** | **1,278.84** | **543.66** | **42.51%** | **735.18** | **57.49%** | **0** | **0.00%** |
| BCIE | 696.20 | 250.05 | 35.92% | 446.15 | 64.08% | 0.00 | 0.00% |
| BID | 460.00 | 237.42 | 51.61% | 222.58 | 48.39% | 0.00 | 0.00% |
| BIRF | 100.00 | 41.23 | 41.23% | 58.77 | 58.77% | 0.00 | 0.00% |
| KFW | 22.64 | 14.96 | 66.08% | 7.68 | 33.92% | 0.00 | 0.00% |

Notas:

- Los montos y los saldos son integrados en dólares, basados en el tipo de cambio del día en que se genera el cierre, publicado por el Banco de Guatemala.
- Los montos por desembolsar coinciden con el saldo pendiente de desembolso por el Acreedor.
- Incluye préstamos en proceso de desobligación.

**Usuario: maros**

# Endeudamiento bonificado

## Cuadro No.7.

## Endeudamiento bonificado - 2015 - 2024

### Montos en millones de quetzales

**- 1/ Datos observados a 31/03/2024.**

| Descriptivo | 2015 | 2016 | 2017 | 2018 | 2019 | 2020 | 2021 | 2022 | 2023 | 2024 /1 |
|---|---|---|---|---|---|---|---|---|---|---|
| **Total Deuda Bonificada** | **74,663.68** | **83,661.20** | **93,865.73** | **105,056.18** | **119,017.87** | **149,284.99** | **167,867.77** | **175,801.57** | **185,391.10** | **184,974.64** |
| Interna en Quetzales | 54,824.88 | 58,843.45 | 66,251.10 | 76,004.10 | 80,870.28 | 101,083.01 | 113,410.72 | 121,836.79 | 119,850.77 | 119,730.49 |
| Bonos colocados en USD | 19,838.81 | 24,817.75 | 27,614.63 | 29,052.08 | 38,147.58 | 48,201.98 | 54,457.05 | 53,964.78 | 65,540.33 | 65,244.15 |
| Interna en Dólares/2 | 6,634.81 | 6,538.97 | 6,094.46 | 6,382.82 | 6,351.38 | 6,660.92 | 5,595.02 | 5,830.67 | 5,311.41 | 5,287.41 |
| Eurobonos/2 | 13,204.00 | 18,278.78 | 21,520.18 | 22,669.26 | 31,796.21 | 41,541.06 | 48,862.03 | 48,134.11 | 60,228.92 | 59,956.75 |

Notas:

- 2/Se aplicó Tipo de cambio de referencia publicado por el Banco de Guatemala al cierre de cada ejercicio.

**Usuario: maros**

# Servicio deuda pública por año

## Cuadro No.8.
## Servicio del endeudamiento de préstamos externos y bonos (externos e internos) por rubro
## 2015 - 2024
## Montos en millones de quetzales

- 1/ Datos observados a 31/03/2024.

| Servicio Pagado por año en Quetzales | 2015 | 2016 | 2017 | 2018 | 2019 | 2020 | 2021 | 2022 | 2023 | 2024 /1 |
|---|---|---|---|---|---|---|---|---|---|---|
| **GRAN TOTAL** | **10,225.9** | **10,339.85** | **11,945.92** | **11,050** | **12,692.46** | **13,427.76** | **14,485.71** | **15,139.45** | **16,132.18** | **3,828.02** |
| Servicio Deuda Externa (préstamos- | | | | | | | | | | |
| **TOTAL** | **5,196.74** | **5,231.37** | **5,973.54** | **5,254.32** | **6,153.96** | **6,668.24** | **6,555.43** | **6,632.63** | **7,410.49** | **1,931.48** |
| Amortización de Capital | 2,602.31 | 2,605.90 | 3,268.63 | 2,515.57 | 2,979.31 | 3,096.41 | 2,939.90 | 2,867.26 | 2,731.14 | 986.28 |
| Intereses (préstamos-Eurobonos) | 2,554.57 | 2,588.53 | 2,675.36 | 2,713.96 | 3,142.39 | 3,526.40 | 3,562.52 | 3,704.55 | 4,618.44 | 934.45 |
| Descuento Eurobonos | 12.46 | 12.05 | 16.03 | 17.87 | 22.77 | 27.68 | 27.69 | 37.68 | 41.47 | 5.57 |
| Comisión | 27.39 | 24.89 | 13.51 | 6.93 | 9.49 | 17.74 | 25.31 | 23.14 | 19.44 | 5.18 |
| Servicio Deuda Interna (Bonos) | | | | | | | | | | |
| **TOTAL** | **5,029.17** | **5,108.48** | **5,972.38** | **5,795.68** | **6,538.50** | **6,759.53** | **7,930.29** | **8,506.82** | **8,721.68** | **1,896.54** |
| Interes | 4,906.16 | 4,966.76 | 5,174.96 | 5,621.90 | 6,398.73 | 6,650.45 | 7,832.00 | 8,415.95 | 8,580.03 | 1,881.56 |
| Comisión | 110.59 | 126.38 | 117.59 | 117.28 | 110.74 | 103.47 | 92.68 | 87.14 | 81.14 | 13.14 |
| Deficiencias netas | 0.00 | 0.00 | 646.04 | 0.00 | 0.00 | 0.00 | 0.00 | 0.00 | 54.44 | 0.00 |
| Descuento bonos internos | 5.58 | 5.61 | 5.61 | 5.61 | 5.61 | 5.61 | 5.61 | 3.73 | 6.07 | 1.85 |
| Prima bonos internos | 6.83 | 9.73 | 28.18 | 50.89 | 23.42 | 0.00 | 0.00 | 0.00 | 0.00 | 0.00 |
| Amortizaciones de Capital Deuda Bonificada | | | | | | | | | | |
| Amortización de Bonos y Eurobonos/2 | 4,159.49 | 5,534.38 | 2,286.84 | 2,885.65 | 4,211.31 | 5,657.02 | 5,430.52 | 5,892.46 | 3,432.26 | 6,261.76 |

**Fuente: SICOIN**

Notas:

- 2/El registro del capital de los bonos y eurobonos se realiza únicamente por la vía contable, TDC utilizado para valuar los dólares fue el de la fecha de constitución de la inversión para el Rollover (Amortización de Capital Deuda Bonificada), el valor de Rollover de 2,024 es total del año.
- 3/El pago de las letras de tesorería se realiza en el año de emisión, según la legislación vigente, el dato que se presenta es de acuerdo al valor nominal colocado

**Usuario: maros**

# Desembolsos de préstamos externos y colocaciones de bonos y letras de tesorería

## Cuadro No.9.

### Desembolsos de préstamos externos y colocaciones de bonos y letras de tesorería
### 2015 - 2024
### Montos en millones de quetzales

- 1/ Datos observados a 31/03/2024.

| Descripción | 2015 | 2016 | 2017 | 2018 | 2019 | 2020 | 2021 | 2022 | 2023 | 2024 /1 |
|---|---|---|---|---|---|---|---|---|---|---|
| Desembolsos de Préstamos | 6,240.01 | 1,322.67 | 770.40 | 2,969.86 | 625.33 | 4,179.17 | 443.67 | 4,591.30 | 1,163.15 | 57.67 |
| Desembolsos en Colocaciones | 8,159.48 | 14,960.85 | 13,058.76 | 12,595.76 | 18,344.73 | 35,299.53 | 24,478.46 | 12,840.42 | 13,214.83 | 0.00 |
| Bonos Internos | 8,159.48 | 9,552.95 | 9,380.91 | 12,595.76 | 9,077.49 | 26,045.01 | 16,746.30 | 8,974.18 | 945.96 | 0.00 |
| Eurobonos | 0.00 | 5,407.90 | 3,677.86 | 0.00 | 9,267.24 | 9,254.52 | 7,732.16 | 3,866.24 | 12,268.87 | 0.00 |
| **TOTAL** | **14,399.49** | **16,283.52** | **13,829.16** | **15,565.62** | **18,970.06** | **39,478.70** | **24,922.13** | **17,431.72** | **14,377.97** | **57.67** |

Notas:

- Datos agrupados por fecha de recepción
- Datos incluyen colocaciones mediante entrega de títulos (Deficiencias netas)
- Datos agrupados por fecha de recepción.
- Datos corresponden al Gobierno Central.
- Los montos son calculados al tipo de cambio real aplicado a cada operación.
- Datos observados al 31 de Diciembre de cada ejercicio fiscal.

# Financiamiento de necesidades con Operaciones de Crédito Público

## Cuadro No.10.

### Montos de ingresos presupuestados y ejecución de las OCP para el ejercicio fiscal (préstamos/Deuda Bonificada/Roll Over)
### Montos en millones de quetzales

- Datos observados a 31/03/2024.

| Ejercicio 2024 | | | | |
|---|---|---|---|---|
| Rubro | Aprobado | Vigente | Ejecutado | % de ejecución |
| Financiamiento de necesidades con Operaciones de Crédito Público | | | | |
| **TOTAL** | **22,133.6** | **22,133.6** | **57.7** | **1.9%** |
| Préstamos | 3,096.7 | 3,096.7 | 57.7 | 1.9% |
| Deuda bonificada | 19,036.9 | 19,036.9 | 0.0 | 0.0% |
| Nuevo endeudamiento /1 /2 | 12,775.1 | 12,775.1 | 0.0 | 0.0% |
| Roll over /2 /3 | 6,261.8 | 6,261.8 | 0.0 | 0.0% |

Notas:

- 1/Para el caso del nuevo endeudamiento, incluye la captación de ingresos derivados de prima de bonos de este rubro.
- 2/Incluye Eurobono.
- 3/Roll Over sin afectación presupuestaria
- El total de colocación interna incluye cifras de nuevo endeudamiento y roll over.
- Fuente SICOIN. Datos presentados según la fecha de aprobación de los Comprobantes Únicos de Registro, en el Sistema de Contabilidad Integrada.
- Datos según presupuesto de ingresos vigente para el año

Usuario: maros

# Tasa de interés promedio ponderada

## Cuadro No.11.

## Deuda Externa (Acreedores Multilaterales- Bilaterales- Eurobonos) y Deuda Interna

## 2015 - 2024

## Valores en Porcentajes

**- 1/ Datos observados a 31/03/2024.**

| Descripción | 2015 | 2016 | 2017 | 2018 | 2019 | 2020 | 2021 | 2022 | 2023 | 2024 /1 |
|---|---|---|---|---|---|---|---|---|---|---|
| DEUDA EXTERNA 2/ | 4.36% | 4.50% | 4.50% | 4.60% | 4.76% | 4.52% | 4.48% | 4.76% | 5.38% | 5.43% |
| Deuda Externa -BILATERAL | 3.16% | 3.13% | 3.02% | 2.98% | 2.87% | 2.40% | 2.23% | 2.38% | 2.81% | 2.95% |
| Deuda Externa-MULTILATERAL | 3.96% | 4.15% | 4.15% | 4.33% | 4.36% | 3.62% | 3.52% | 4.32% | 5.27% | 5.40% |
| Deuda Externa-EUROBONOS | 5.85% | 5.46% | 5.28% | 5.28% | 5.38% | 5.48% | 5.27% | 5.21% | 5.53% | 5.53% |
| DEUDA INTERNA 2/ | 7.91% | 7.68% | 7.62% | 7.51% | 7.41% | 7.00% | 6.96% | 6.90% | 6.86% | 6.86% |
| Deuda Interna | 7.91% | 7.68% | 7.62% | 7.51% | 7.41% | 7.00% | 6.96% | 6.90% | 6.86% | 6.86% |

Notas:

- 2/Datos en base a saldos de deuda pública en Quetzales.
- Tasa de interés de deuda interna y eurobonos corresponde a la tasa ponderada de cupón
- Datos observados al 31 de Diciembre de cada ejercicio fiscal.

**Usuario: maros**

# Perfil de pagos de operaciones de crédito público

**Cuadro No.12.**

**4/23/24 10:48:51 AM GMT-06:00**

**Pagos de Capital e Intereses por tipo deudor**
**Montos en millones de Quetzales**
**Datos observados a 31/03/2024.**

| AÑO | Préstamos Externos (Administración Central) | Préstamos Externos (Resto Sector Público con Garantía Soberana) | Eurobonos | Bonos US$ (mercado local) | Bonos GTQ (mercado local) | TOTAL |
|---|---|---|---|---|---|---|
| 2024 | 3,570.78 | 43.09 | 3,078.34 | 186.88 | 12,675.78 | **19,554.88** |
| 2025 | 5,197.50 | 39.43 | 3,313.55 | 287.73 | 13,666.23 | **22,504.44** |
| 2026 | 4,916.42 | 19.89 | 8,644.99 | 1,218.69 | 12,246.97 | **27,046.97** |
| 2027 | 4,362.87 | 11.75 | 6,878.72 | 1,649.31 | 11,533.49 | **24,436.14** |
| 2028 | 4,125.39 | 3.46 | 9,485.68 | 143.67 | 7,408.04 | **21,166.24** |
| 2029 | 3,649.68 | 3.36 | 7,730.77 | 143.67 | 13,781.73 | **25,309.21** |
| 2030 | 3,235.99 | 3.26 | 4,830.48 | 143.67 | 13,164.69 | **21,378.10** |
| 2031 | 3,124.38 | 3.16 | 3,430.26 | 143.67 | 15,714.85 | **22,416.32** |
| 2032 | 2,820.31 | 3.06 | 7,762.76 | 277.39 | 10,906.23 | **21,769.76** |
| 2033 | 2,664.65 | 2.96 | 5,612.42 | 131.04 | 12,907.89 | **21,318.98** |
| 2034 | 1,981.83 | 2.86 | 6,655.21 | 131.04 | 10,911.49 | **19,682.44** |
| 2035 | 1,631.09 | 2.76 | 3,703.63 | 1,698.20 | 11,589.72 | **18,625.40** |
| 2036 | 1,414.20 | 2.66 | 3,532.21 | 993.81 | 8,056.03 | **13,998.91** |
| 2037 | 1,131.98 | 1.30 | 849.29 | 150.41 | 6,728.15 | **8,861.11** |
| 2038 | 920.82 | 0.00 | 849.29 | 106.23 | 2,202.84 | **4,079.18** |
| 2039 | 880.48 | 0.00 | 849.29 | 0.00 | 5,571.69 | **7,301.46** |
| 2040 | 590.65 | 0.00 | 849.29 | 0.00 | 12,983.70 | **14,423.64** |
| 2041 | 492.69 | 0.00 | 4,745.11 | 0.00 | 8,303.39 | **13,541.19** |
| 2042 | 467.92 | 0.00 | 668.13 | 0.00 | 5,246.09 | **6,382.14** |
| 2043 | 410.23 | 0.00 | 668.13 | 0.00 | 606.22 | **1,684.58** |
| 2044 | 319.56 | 0.00 | 668.13 | 0.00 | 31.01 | **1,018.70** |
| 2045 | 255.40 | 0.00 | 668.13 | 0.00 | 31.01 | **954.54** |
| 2046 | 43.71 | 0.00 | 668.13 | 0.00 | 31.01 | **742.86** |
| 2047 | 20.13 | 0.00 | 668.13 | 0.00 | 677.05 | **1,365.32** |
| 2048 | 114.77 | 0.00 | 4,192.88 | 0.00 | 0.00 | **4,307.64** |
| 2049 | 16.02 | 0.00 | 3,970.17 | 0.00 | 0.00 | **3,986.19** |
| 2050 | 9.70 | 0.00 | 3,747.47 | 0.00 | 0.00 | **3,757.17** |
| 2051 | 93.01 | 0.00 | 0.00 | 0.00 | 0.00 | **93.01** |
| 2052 | 122.18 | 0.00 | 0.00 | 0.00 | 0.00 | **122.18** |
| 2053 | 258.46 | 0.00 | 0.00 | 0.00 | 0.00 | **258.46** |
| 2054 | 238.24 | 0.00 | 0.00 | 0.00 | 0.00 | **238.24** |
| **TOTAL** | **49,081.02** | **143.03** | **98,720.64** | **7,405.41** | **196,975.3** | **352,325.39** |

Notas:

- Los datos incluyen estimaciones de pagos de capital e intereses basados en operaciones reales con Datos observados a 31/03/2024 y corresponde a la proyección estadística de endeudamiento por operaciones de Crédito Público
- Para los datos de deuda externa en quetzales se utilizó el tipo de cambio de referencia del Banco de Guatemala con Datos observados al 31/03/2024.

**Usuario: maros**

# Endeudamiento bonificado externo



**Cuadro No.13.**

**Eurobonos en Circulación**

**Montos en millones de dólares**

**Datos observados a 31/03/2024.**

| EUROBONOS EN CIRCULACIÓN /1 | | | | | |
|---|---|---|---|---|---|
| **Descripción** | **Fecha de Emisión** | **Monto Colocado** | **Años Plazo/2** | **Tasa/3** | **Fecha de Vencimiento** |
| TOTAL | | **7,695.00** | **15.98** | **5.53%** | |
| EUROBONOS-2032 | 04/10/2023 | 565.00 | 9.00 | 7.05% | 04/10/2032 |
| EUROBONOS-2036 | 13/06/2023 | 1,000.00 | 13.00 | 6.60% | 13/06/2036 |
| EUROBONOS-2029 | 10/08/2022 | 500.00 | 7.00 | 5.25% | 10/08/2029 |
| EUROBONOS-2033 | 07/10/2021 | 500.00 | 12.00 | 3.70% | 07/10/2033 |
| EUROBONOS-2041 | 07/10/2021 | 500.00 | 20.00 | 4.65% | 07/10/2041 |
| EUROBONOS-2032 | 24/04/2020 | 500.00 | 12.00 | 5.38% | 24/04/2032 |
| EUROBONOS-2050 /4 | 01/12/2019 | 700.00 | 30.00 | 6.13% | 01/06/2050 |
| EUROBONOS-2030 | 31/05/2019 | 500.00 | 10.00 | 4.90% | 01/06/2030 |
| EUROBONOS-2050 | 31/05/2019 | 700.00 | 30.00 | 6.13% | 01/06/2050 |
| EUROBONOS-2027 | 05/06/2017 | 500.00 | 10.00 | 4.38% | 05/06/2027 |
| EUROBONOS-2026 | 03/05/2016 | 700.00 | 10.00 | 4.50% | 03/05/2026 |
| EUROBONOS-2028 | 13/02/2013 | 700.00 | 15.00 | 4.88% | 13/02/2028 |
| EUROBONOS-2034 | 06/10/2004 | 330.00 | 30.00 | 8.13% | 06/10/2034 |

| EUROBONOS AMORTIZADOS /1 | | | | | |
|---|---|---|---|---|---|
| **Descripción** | **Fecha de Emisión** | **Monto Colocado** | **Años Plazo** | **Tasa** | **Fecha de Vencimiento** |
| TOTAL | | **1,475.00** | **10.00** | **7.73%** | |
| EUROBONOS-2022 | 06/06/2012 | 700.00 | 10.00 | 5.75% | 06/06/2022 |
| EUROBONOS-2013 | 01/08/2003 | 300.00 | 10.00 | 9.25% | 01/08/2013 |
| EUROBONOS-2011 | 08/11/2001 | 325.00 | 10.00 | 10.25% | 08/11/2011 |
| EUROBONOS-2007 | 04/08/1997 | 150.00 | 10.00 | 8.5% | 04/08/2007 |

Notas:

1/Bonos con cupón fijo.

2/ Años Plazo 15.98, corresponde al plazo ponderado del total de emisiones en circulación.

3/ 5.53% corresponde a la tasa ponderada del cupón del total de emisiones en circulación.

4/ Eurobono aperturado, fecha de inicio de cupón 01/12/2019



**Usuario: maros**

## Variación anual de endeudamiento por operaciones.



**Cuadro No.14.**

**Variación anual saldo deuda pública**

**2015 - 2024**

**- 1/ Datos observados a 31/03/2024.**

**Montos en millones y valores en porcentajes**

| Descriptivo | 2015 | 2016 | 2017 | 2018 | 2019 | 2020 | 2021 | 2022 | 2023 | 2024 /1 |
|---|---|---|---|---|---|---|---|---|---|---|
| Saldos en Quetzales | | | | | | | | | | |
| Total | **7,721.53** | **7,050.35** | **6,773.51** | **13,571.01** | **11,305.25** | **31,861.70** | **15,478.45** | **10,089.36** | **7,820.37** | **-1,577.74** |
| Interna | 4,030.96 | 3,922.74 | 6,963.13 | 10,041.37 | 4,834.74 | 20,522.27 | 11,261.81 | 8,661.72 | -2,505.28 | -144.29 |
| Externa | 3,690.57 | 3,127.61 | -189.62 | 3,529.64 | 6,470.51 | 11,339.43 | 4,216.64 | 1,427.64 | 10,325.64 | -1,433.46 |

**Variación anual saldo deuda pública (En porcentaje)**

| Descriptivo | 2015 | 2016 | 2017 | 2018 | 2019 | 2020 | 2021 | 2022 | 2023 | 2024 |
|---|---|---|---|---|---|---|---|---|---|---|
| Saldos en Quetzales | | | | | | | | | | |
| Total | **6.96%** | **5.94%** | **5.39%** | **10.25%** | **7.74%** | **20.25%** | **8.18%** | **4.93%** | **3.64%** | **-0.71%** |
| Interna | 3.64% | 3.31% | 5.54% | 7.58% | 3.31% | 13.04% | 5.95% | 4.23% | -1.17% | -0.07% |
| Externa | 3.33% | 2.64% | -0.15% | 2.67% | 4.43% | 7.21% | 2.23% | 0.70% | 4.81% | -0.64% |

Notas:

- Datos de porcentajes de variación anual son calculados sobre el saldo total de la deuda pública en Quetzales.
- Los montos son calculados al tipo de cambio públicado por el Banco de Guatemala al 31 de diciembre de cada ejercicio fiscal.

**Usuario: maros**

# Deuda Pública respecto al PIB de países de Centro América, Belice y Panamá

## Cuadro No.15.

**Saldo de la deuda pública/PIB de países de Centro América, Belice y Panamá**

**2015 - 2024**

**Valores en porcentajes**

**- Datos observados a 31/03/2024.**

| País | 2015 | 2016 | 2017 | 2018 | 2019 | 2020 | 2021 | 2022 | 2023 | 2024 |
|---|---|---|---|---|---|---|---|---|---|---|
| El Salvador | 67.0 | 68.8 | 70.5 | 70.4 | 71.3 | 88.1 | 80.4 | 75.1 | 73.0 | 73.4 |
| Costa Rica | 39.8 | 44.1 | 47.1 | 51.8 | 56.4 | 66.9 | 68.0 | 63.8 | 63.0 | 61.8 |
| Belize | 64.5 | 69.9 | 77.4 | 78.1 | 77.5 | 101.4 | 80.1 | 63.4 | 59.3 | 57.3 |
| Panama | 34.7 | 34.1 | 34.0 | 36.0 | 40.3 | 62.0 | 55.6 | 53.7 | 52.8 | 52.3 |
| Honduras | 42.3 | 40.3 | 43.6 | 43.5 | 43.8 | 51.7 | 49.8 | 49.1 | 46.3 | 46.6 |
| Nicaragua | 28.9 | 30.9 | 33.8 | 37.4 | 41.1 | 47.3 | 46.2 | 43.9 | 41.5 | 40.2 |
| Guatemala /1 | **24.9** | **25.0** | **25.2** | **26.5** | **26.5** | **31.5** | **30.8** | **29.2** | **27.8** | **26.1** |

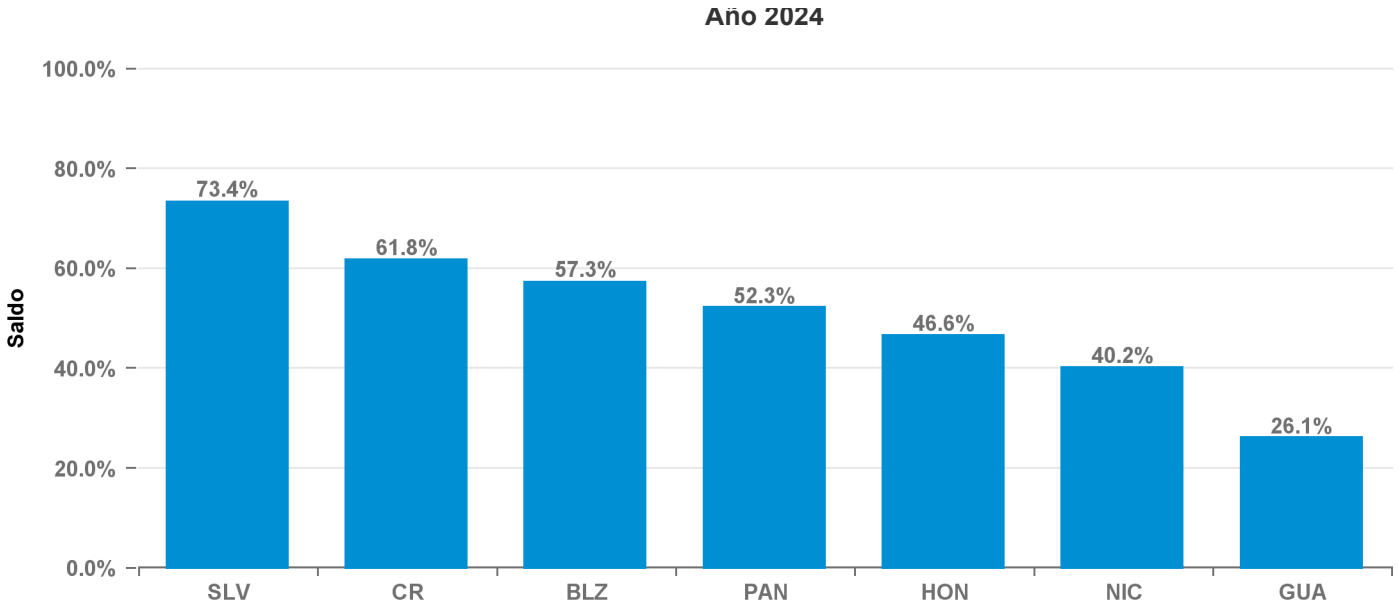


Notas:

- 1/ Datos de Guatemala fuente cuadro No. 4 del presente reporte.
- Datos de Centro América del Fondo Monetario Internacional. https://www.imf.org. Consultado el 31/03/2024.

**Usuario: maros**

# Deuda Pública respecto al PIB de países de Latino América

4/23/24 10:48:51 AM GMT-06:00

**Cuadro No.16.**
**Saldo de la Deuda Pública/PIB de países de Latino América**
**2015 - 2024**
**Valores en porcentajes**

**- Datos observados a 31/03/2024.**

| PAIS | 2015 | 2016 | 2017 | 2018 | 2019 | 2020 | 2021 | 2022 | 2023 | 2024 |
|---|---|---|---|---|---|---|---|---|---|---|
| Brazil | 71.7 | 77.4 | 82.7 | 84.8 | 87.1 | 96 | 90.1 | 85.3 | 88.1 | 90.3 |
| Bolivia | 40.9 | 46.5 | 51.3 | 53.1 | 59.3 | 78 | 81.4 | 80 | 80.8 | 81.4 |
| Argentina | 52.6 | 53.1 | 57 | 85.2 | 88.8 | 102.8 | 80.8 | 84.7 | 89.5 | 79.9 |
| El Salvador | 67 | 68.8 | 70.5 | 70.4 | 71.3 | 88.1 | 80.4 | 75.1 | 73 | 73.4 |
| Jamaica | 121.9 | 113.7 | 101.2 | 94.4 | 94.3 | 109.7 | 94.2 | 77.1 | 72.3 | 68.4 |
| Costa Rica | 39.8 | 44.1 | 47.1 | 51.8 | 56.4 | 66.9 | 68 | 63.8 | 63 | 61.8 |
| Uruguay | 57.8 | 56.4 | 55.8 | 58 | 59.8 | 68.1 | 63.4 | 59.3 | 61.6 | 61.4 |
| Dominican Republic | 44.7 | 46.6 | 48.9 | 50.5 | 53.6 | 71.5 | 63.2 | 59.5 | 59.8 | 59.4 |
| Belize | 64.5 | 69.9 | 77.4 | 78.1 | 77.5 | 101.4 | 80.1 | 63.4 | 59.3 | 57.3 |
| Colombia | 50.4 | 49.8 | 49.4 | 53.6 | 52.4 | 65.7 | 64 | 60.4 | 55 | 55.1 |
| Mexico | 51 | 55 | 52.5 | 52.2 | 51.9 | 58.5 | 56.9 | 54.1 | 52.7 | 54.7 |
| Ecuador | 35.2 | 44.6 | 47 | 49.1 | 51.4 | 60.9 | 62.3 | 57.7 | 55.5 | 53.8 |
| Panama | 34.7 | 34.1 | 34 | 36 | 40.3 | 62 | 55.6 | 53.7 | 52.8 | 52.3 |
| Honduras | 42.3 | 40.3 | 43.6 | 43.5 | 43.8 | 51.7 | 49.8 | 49.1 | 46.3 | 46.6 |
| Paraguay | 18.6 | 19.4 | 19.8 | 22.3 | 25.8 | 36.9 | 37.5 | 40.8 | 40.9 | 42.9 |
| Chile | 17.4 | 21.1 | 23.7 | 25.8 | 28.3 | 32.4 | 36.3 | 38 | 38.4 | 41.2 |
| Nicaragua | 28.9 | 30.9 | 33.8 | 37.4 | 41.1 | 47.3 | 46.2 | 43.9 | 41.5 | 40.2 |
| Peru | 24 | 24.3 | 25.2 | 26 | 26.9 | 35 | 36.4 | 34.3 | 33.9 | 34 |
| Guatemala /1 | **24.9** | **25** | **25.2** | **26.5** | **26.5** | **31.5** | **30.8** | **29.2** | **27.8** | **26.1** |
| Haiti | 21.7 | 21.6 | 18.9 | 21.5 | 25.4 | 22 | 25.6 | 23.9 | 19.6 | 18.6 |

Notas:

- 1/ Datos de Guatemala fuente cuadro No. 4 del presente reporte.
- Datos de Latino América del Fondo Monetario Internacional. https://www.imf.org. Consultado el 31/03/2024.

**Usuario: maros**

# Gráfica Deuda Pública respecto al PIB de países de Latino América

**Gráfica Cuadro No.16.**

**Saldo de la Deuda Pública/PIB de países de Latino América**

**Valores en porcentajes**

**- Datos observados a 31/03/2024.**

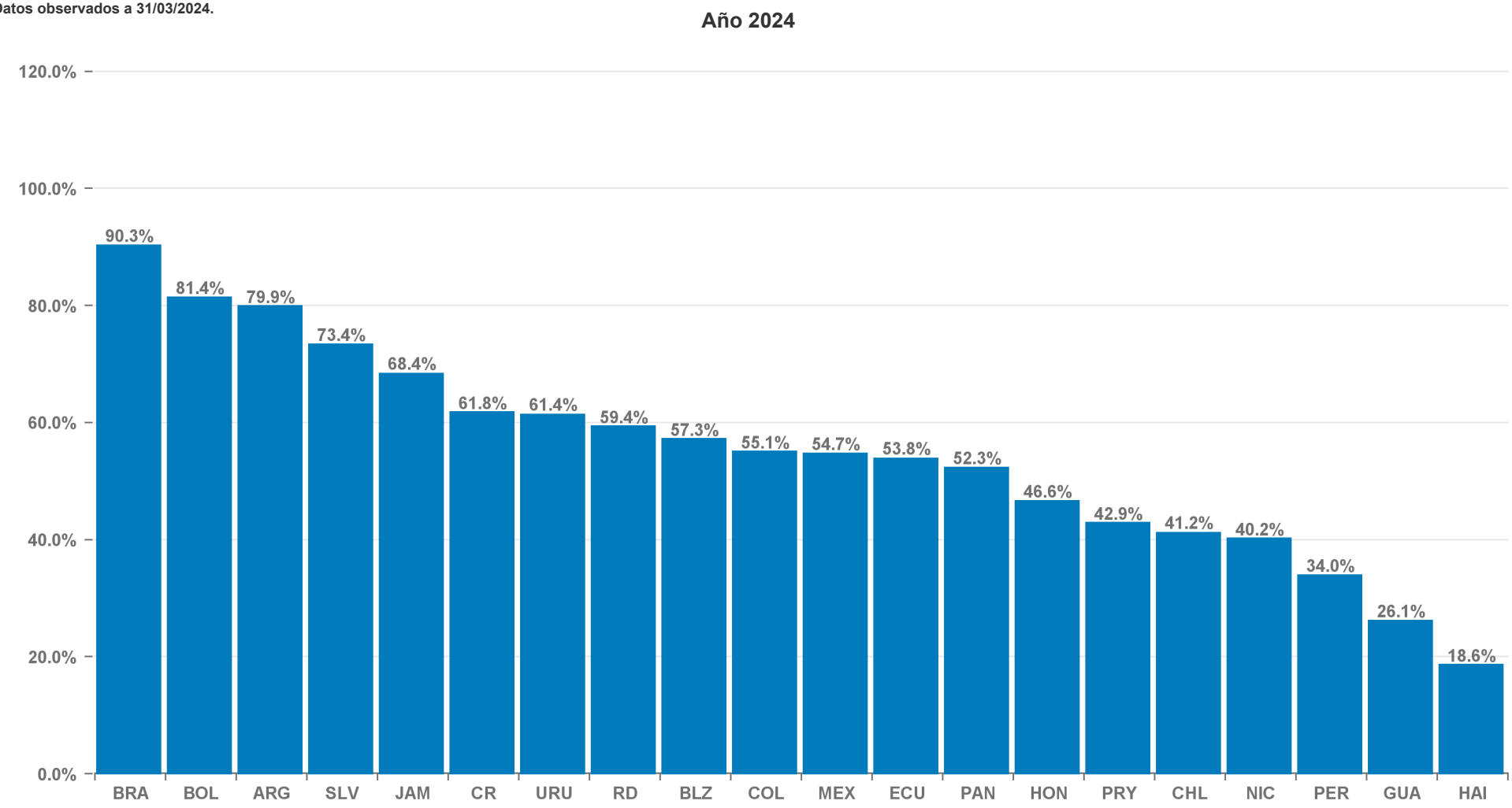


Notas:

- 1/ Datos de Guatemala fuente cuadro No. 4 del presente reporte.
- Datos de Latino América del Fondo Monetario Internacional. https://www.imf.org. Consultado el 31/03/2024.

**Usuario: maros**

# Calificación de Riesgo de Países de Centro América

## Cuadro No.17.

## Calificaciones de Riesgo de Países de Centro América

**- Datos observados a 31/03/2024.**

| País | Standard and Poor's/1 | Moody's/1 | Fitch Ratings/1 |
|---|---|---|---|
| Guatemala | BB/Estable/B | Ba1/Estable | BB/Estable |
| Honduras | BB-/ Negativa/B | B1 Estable | S/R |
| Costa Rica | B+/Estable/B | B2 Estable | BB-/Estable |
| Nicaragua | B/Estable/B | B3/Estable | B- /Pos |
| El Salvador | CCC+/Estable /C | Caa3/Estable | CC/SR |

| ESCALA DE CALIFICACION DE RIESGO | | | |
|---|---|---|---|
| Descripción | S&P | Moody's | Fitch |
| Grado de inversión | | | |
| La más alta calidad crediticia | AAA | Aaa | AAA |
| Alta calidad crediticia | AA+<br>AA<br>AA- | Aa1<br>Aa2<br>Aa3 | AA+<br>AA<br>AA- |
| Fuerte capacidad de pago | A+<br>A<br>A- | A1<br>A2<br>A3 | A+<br>A<br>A- |
| Adecuada capacidada de pago | BBB+<br>BBB<br>BBB- | Baa<br>Baa2<br>Baa3 | BBB+<br>BBB<br>BBB- |
| | | | |
| | | | |

| ESCALA DE CALIFICACION DE RIESCO | | | |
|---|---|---|---|
| Descripción | S&P | Moody's | Fitch |
| Grado Especulativo | | | |
| Probalidad de cumplir con sus obligaciones, con cierta incertidumbre | BB+<br>BB<br>BB- | Ba1<br>Ba2<br>Ba3 | BB+<br>BB<br>BB- |
| Alto riesgo crediticio | B+<br>B<br>B- | B1<br>B2<br>B3 | B+<br>B<br>B- |
| Muy alto riesgo crediticio | CCC+<br>CCC<br>CCC- | Caa1<br>Caa2<br>Caa3 | CCC<br>CC<br>C |
| Cerca del incumplimiento con posibilidades de recuperación | CC | Ca | CC<br>C |
| Incumplimiento | SD<br>D | C | DDD<br>DD<br>D |

Notas:

- S/R = Sin Referencia
- Datos consultados en http://dcp-web.minfin.gob.gt/Documentos/Titulos-Valores/Otra%20Informacion/AgenciasCalificadoras.pdf

**Cuadro 18**
**Indicadores de Deuda Pública**
**2015 - 2023**

| | 2015 | 2016 | 2017 | 2018 | 2019 | 2020 | 2021 | 2022 | 2023 |
|---|---|---|---|---|---|---|---|---|---|
| Saldo Deuda Pública | 118,625.7 | 125,676.1 | 132,449.6 | 146,020.6 | 157,325.8 | 189,187.5 | 204,666.0 | 214,755.4 | 222,575.7 |
| PIB (Nominal) | 476,022.8 | 502,001.7 | 526,507.4 | 551,368.1 | 593,972.0 | 600,089.4 | 665,567.9 | 736,109.0 | 799,259.3 |
| Deuda Pública / PIB | 24.9% | 25.0% | 25.2% | 26.5% | 26.5% | 31.5% | 30.8% | 29.2% | 27.8% |
| | | | | | | | | | |
| Ingresos Tributarios | 49,730.7 | 54,109.5 | 56,684.1 | 58,835.6 | 62,593.6 | 60,279.4 | 78,019.1 | 88,579.0 | 95,547.8 |
| Ingresos Totales | 52,883.7 | 57,507.7 | 59,986.9 | 62,342.0 | 66,554.8 | 64,065.6 | 82,295.0 | 93,163.9 | 102,015.8 |
| Deuda Pública / Ingresos Tributarios | **238.5%** | **232.3%** | **233.7%** | **248.2%** | **251.3%** | **313.9%** | **262.3%** | **242.4%** | **232.9%** |
| Deuda Pública / Ingresos Totales | **224.3%** | **218.5%** | **220.8%** | **234.2%** | **236.4%** | **295.3%** | **248.7%** | **230.5%** | **218.2%** |
| | | | | | | | | | |
| Servicio Deuda Pública Pagado / Año en Quetzales | 10,225.9 | 10,339.9 | 11,945.9 | 11,050.0 | 12,692.5 | 13,427.8 | 14,485.7 | 15,139.5 | 16,132.2 |
| Servicio Deuda Pública / Ingresos Tributarios | **20.6%** | **19.1%** | **21.1%** | **18.8%** | **20.3%** | **22.3%** | **18.6%** | **17.1%** | **16.9%** |
| Servicio Deuda Pública / Ingresos Totales | **19.3%** | **18.0%** | **19.9%** | **17.7%** | **19.1%** | **21.0%** | **17.6%** | **16.3%** | **15.8%** |
| | | | | | | | | | |
| Resultado Primario | 609.3 | 2,151.5 | 715.3 | -1,885.1 | -3,591.8 | -19,132.0 | 3,775.0 | -289.7 | 3,116.0 |
| % del PIB | **0.1%** | **0.4%** | **0.1%** | **-0.3%** | **-0.6%** | **-3.2%** | **0.6%** | **0.0%** | **0.4%** |
| | | | | | | | | | |
| Servicio Deuda Pública / Ppto. Anual | **14.5%** | **14.5%** | **15.4%** | **14.1%** | **14.4%** | **12.5%** | **13.5%** | **13.4%** | **13.6%** |

Fuente: SICOIN-Ministerio de Finanzas Públicas

- Datos observados al 31 de Diciembre de cada ejercicio fiscal.

**Cuadro 18**

**Indicadores de Deuda Pública**
**2015 - 2023**

4/23/24 10:48:51 AM GMT-06:00

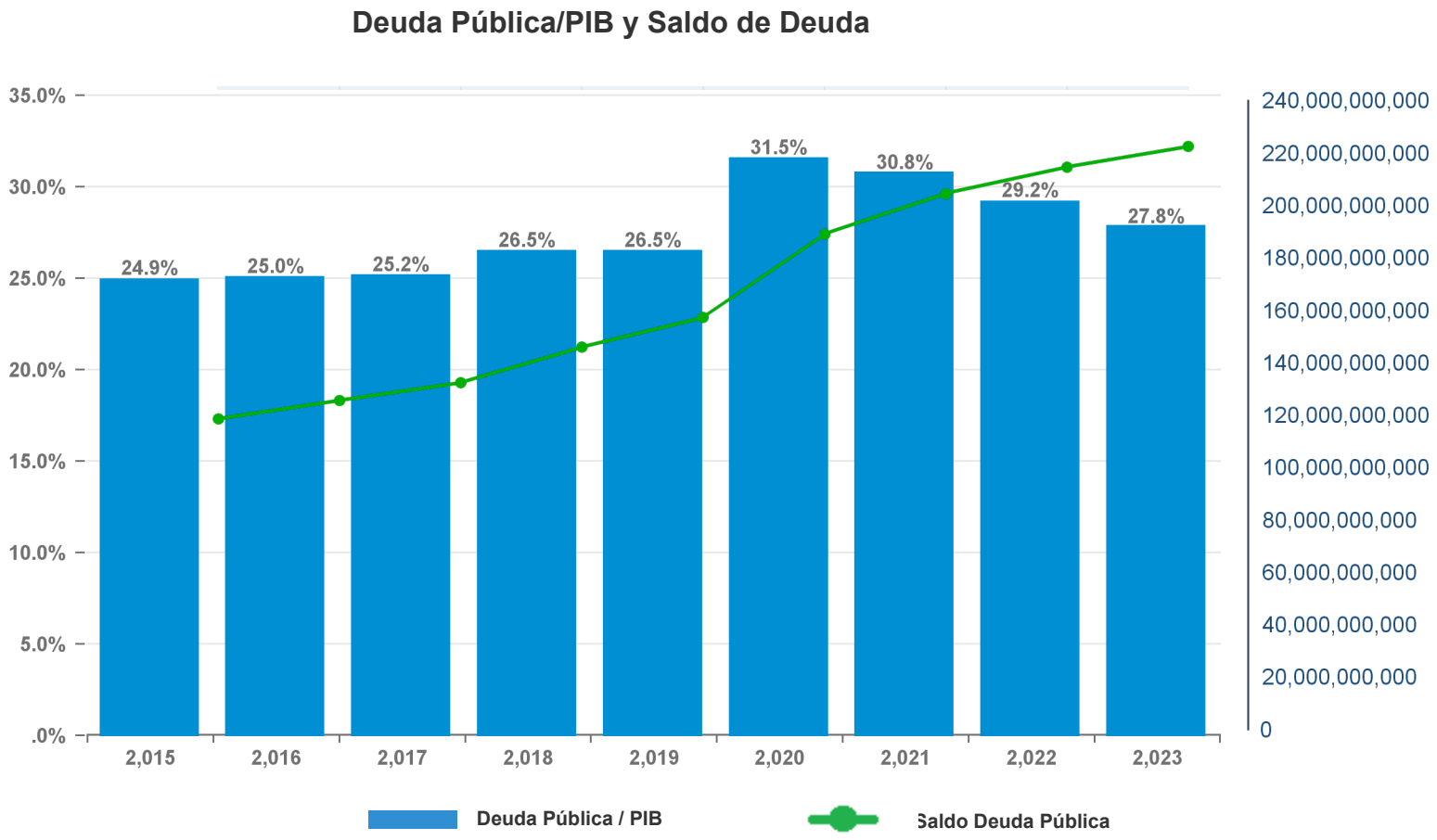


Fuente: SICOIN-Ministerio de Finanzas Públicas

**Datos observados al 31 de Diciembre de cada ejercicio fiscal**

**Usuario: maros**

## Indicadores de la Deuda Pública

**Cuadro 18**

**2015 - 2023**

**4/23/24 10:48:51 AM GMT-06:00**

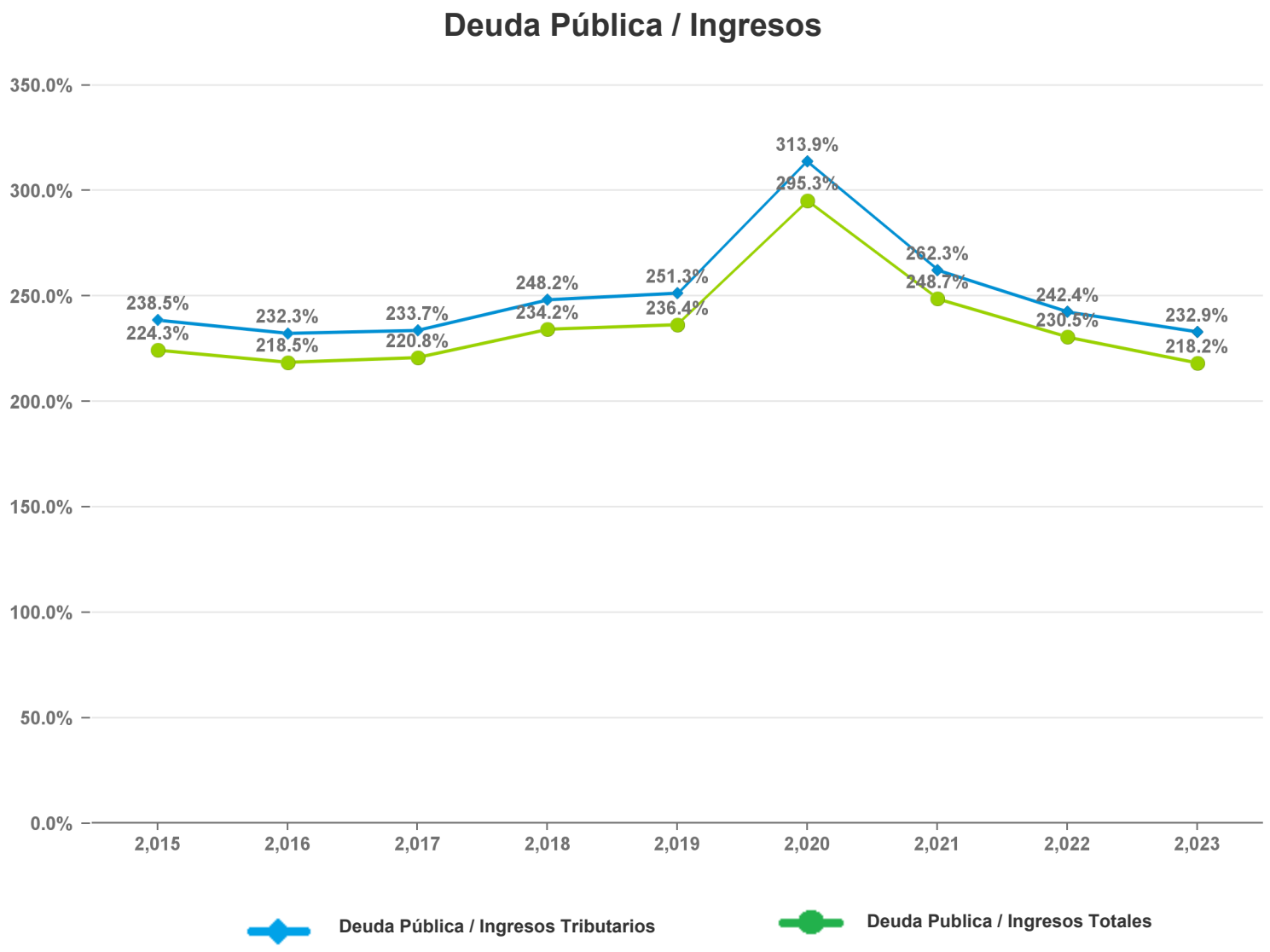


Fuente: SICOIN-Ministerio de Finanzas Públicas

**Ingresos Tributarios, Totales y Saldo de Deuda Pública estimados al cierre del 31 de diciembre de cada ejercicio fiscal .**

## Indicadores de la Deuda Pública

**Cuadro 18**

**2015 - 2023**

4/23/24 10:48:51 AM GMT-06:00

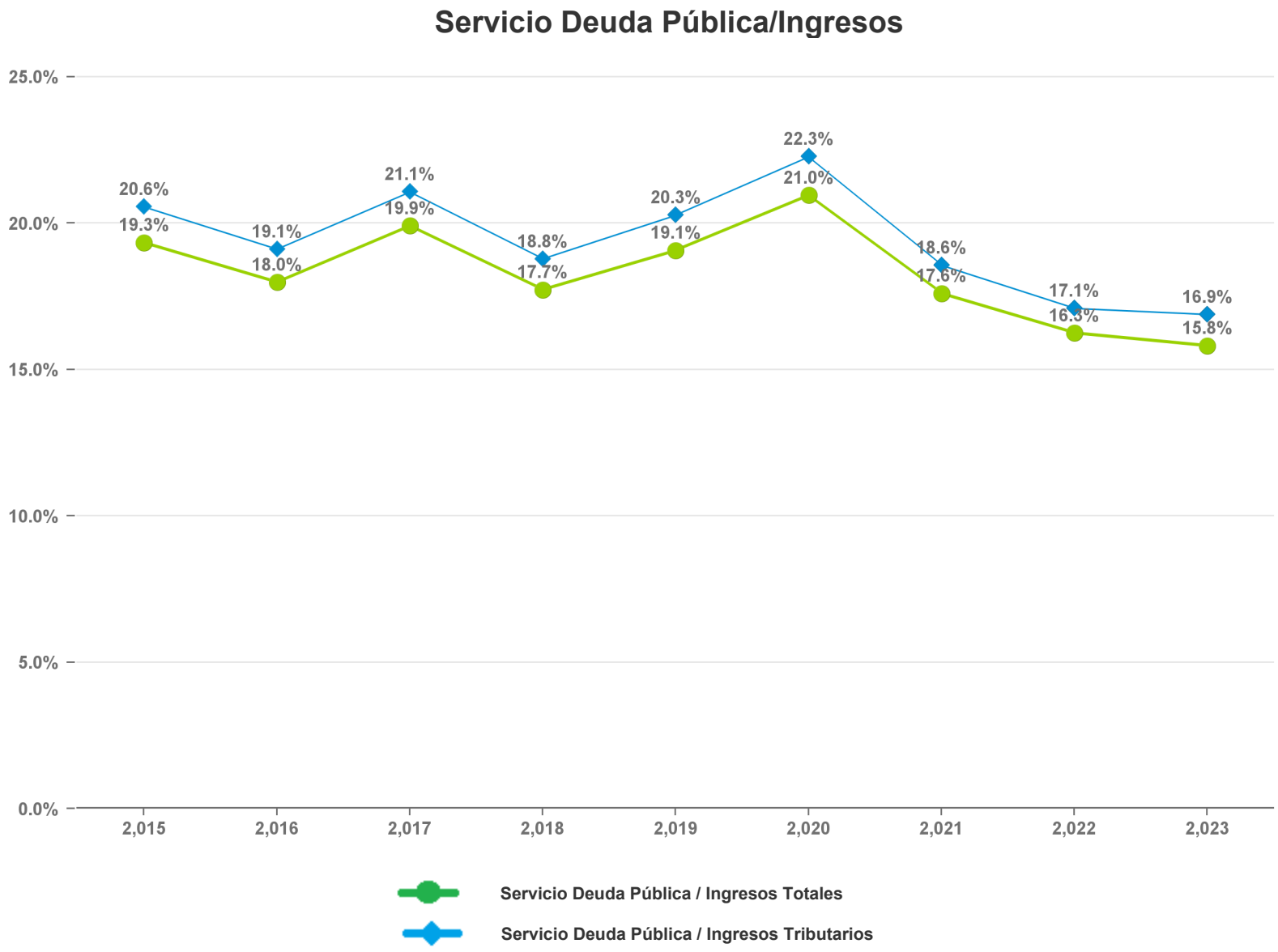


Fuente: SICOIN-Ministerio de Finanzas Públicas

**Datos observados al 31 de Diciembre de cada ejercicio fiscal**

## Indicadores de la Deuda Pública

**Cuadro 18**

**2015 - 2023**

**Datos observados al 31 de Diciembre de cada ejercicio fiscal.**

**4/23/24 10:48:51 AM GMT-06:00**

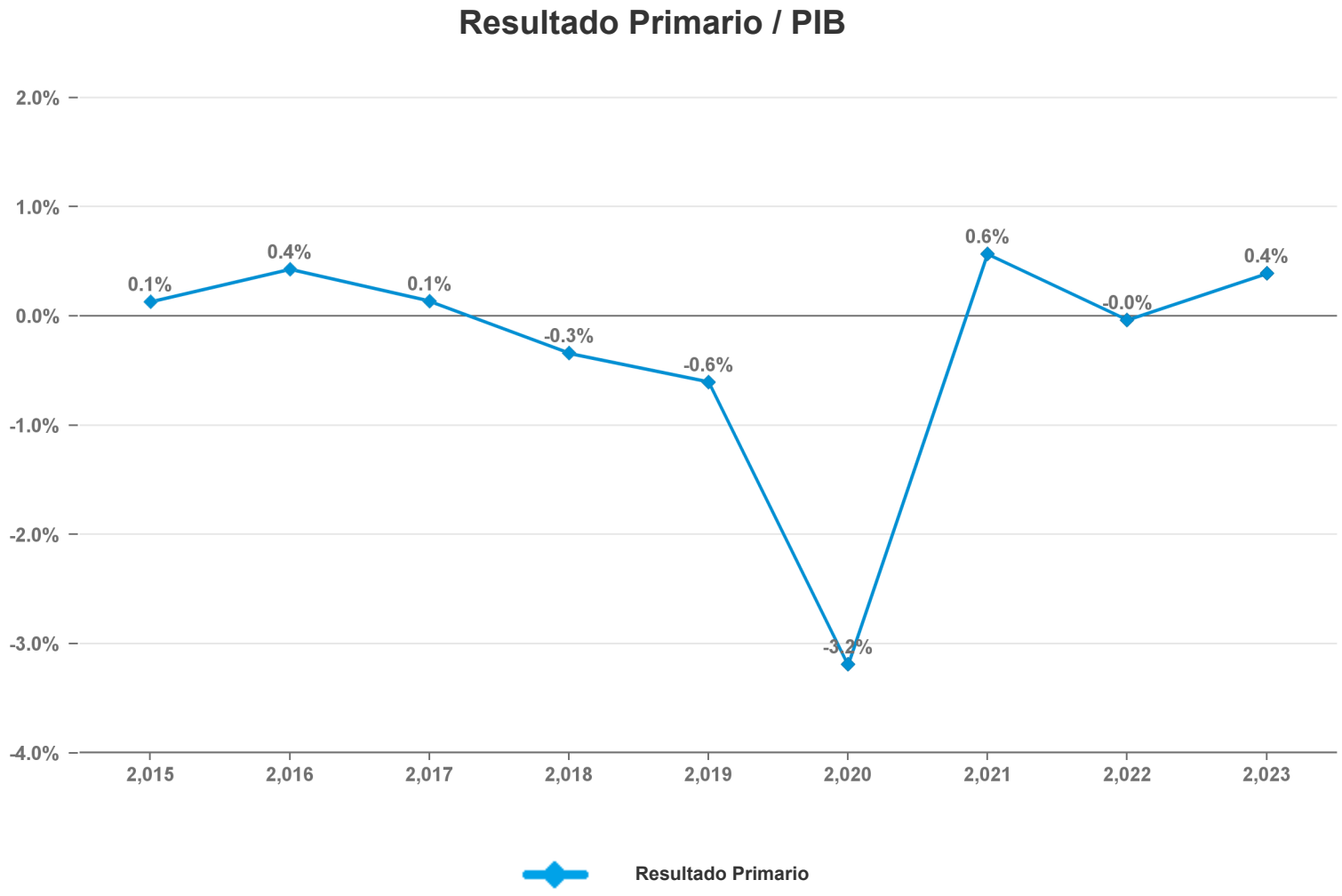


Fuente: SICOIN-Ministerio de Finanzas Públicas

**Datos en función de la ejecución que presenta el SICOIN al momento de generación del reporte.**

## Indicadores de la Deuda Pública

**2015 - 2023**

**Cuadro 18**

**Datos observados al 31 de Diciembre de cada ejercicio fiscal.**

**4/23/24 10:48:51 AM GMT-06:00**

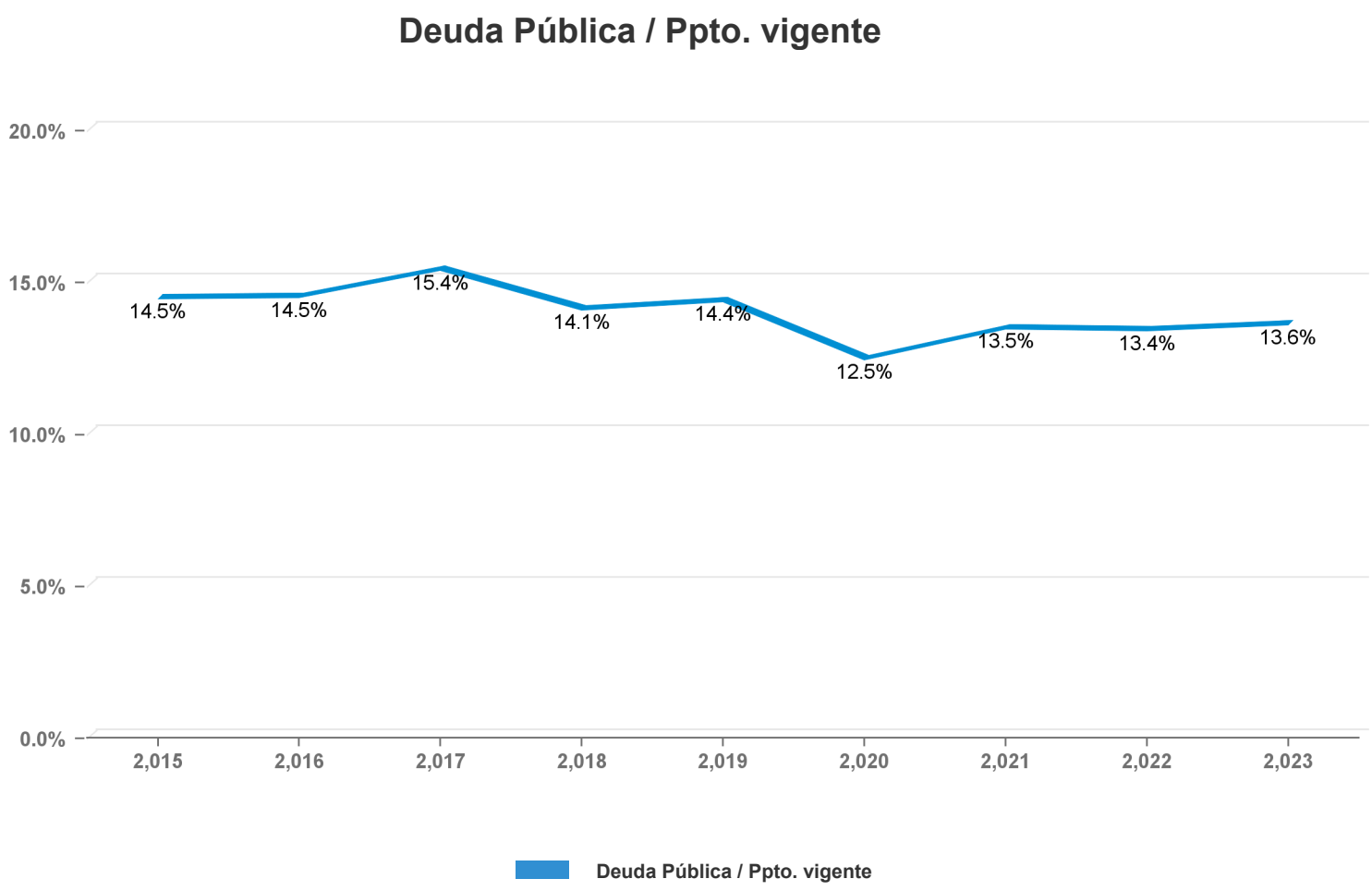


Fuente: SICOIN-Ministerio de Finanzas Públicas

**Indicador en función del Presupuesto Vigente que presenta el SICOIN al momento de generación del reporte, respecto del Servicio Deuda Pública acumulado del año.**

# GLOSARIO

**Acreedor:**

Organismo Financiero o Gobiernos con los que se ha contratado préstamos. Organización o entidad que proporciona dinero o recursos, y a la cual se debe efectuar su reembolso conforme a las cláusulas del acuerdo de préstamo.

**Amortizado:**

Liquidación o devolución, en una serie de cuotas periódicas, de la parte girada y pendiente de un préstamo. Por amortización se entiende el reembolso de las sumas giradas que efectúa el prestatario para devolver el saldo insoluto.

**Años (Período) Plazo:**

Período de gracia más el período de amortización de un préstamo.

**Comisión de Compromiso:**

Es lo que percibe el prestamista por mantener los fondos no desembolsados de un crédito a disposición del prestatario. Normalmente es una tasa fija que se aplica a la porción no desembolsada del crédito.

**Condiciones Contractuales:**

Términos financieros en que han sido contratados los préstamos en lo concerniente a monto, años plazo, período de gracia, tasa de interés, etc.

**Crédito Público:**

Conjunto de principios, normas, organismos, recursos y procedimientos que intervienen en las operaciones que realiza el Estado, con el objeto de captar medios de financiamiento que implican endeudamiento o modificación de la estructura de pasivos.

Es competencia del órgano rector del sistema de Crédito Público, atender los servicios de la deuda pública de acuerdo a las previsiones presupuestarias y a los compromisos financieros asumidos por el país.

La política crediticia del país debe definirse en función del grado de desarrollo e integración de la sociedad, determinado por el impacto social.

**Desembolsado:**

Recursos tales como bienes, servicios o fondos, puestos a disposición del prestatario, del país garante o de un acreedor, como pago de las obligaciones contraídas en virtud de un acuerdo de préstamo o donación.

**Desobligado:**

Anulación de porciones no desembolsadas de préstamos, debido a que ya no será necesaria su utilización para la ejecución del proyecto.

**Deuda Bonificada:**

Deuda referida a Bonos.

**Deuda Pública Externa:**

Es el monto de obligaciones contractuales desembolsadas y pendientes de pago, contraídas por residentes de un país con residentes de otro país, para reparar el principal, incluye atrasos de pago de capital, intereses y comisiones.

**Deuda Pública Interna:**

Es la contraída por el Estado con personas individuales o jurídicas residentes o domiciliadas en Guatemala, independientemente de la denominación de la moneda en que se contrae la misma, generalmente el pago de esta obligación es exigible dentro del territorio nacional y se rige por las leyes de la República de Guatemala.

**Deudor:**

Es la entidad que paga el préstamo, que puede ser la misma persona que el prestatario. Si no es el deudor el que paga, recibe el nombre de beneficiario. Los diferentes tipos de deudores incluyen la Administración Central del Estado, el banco central, empresas públicas, empresas mixtas (de capital público y privado), bancos de desarrollo oficial, administraciones locales y entidades privadas.

**Intereses Moratorios:**

Tasa de interés que se cobran como penalidad cuando los pagos de capital y/o interés no son efectuados en la fecha acordada.

Intereses adicionales que pueden exigirse por las sumas vencidas y no pagadas después de transcurrida una determinada fecha.

**Monto colocado:**

El monto efectivamente colocado de un título, puede ser igual o inferior al monto autorizado a emitir, pero nunca puede superarlo.

**Monto Contractual:**

Monto contratado.

**Período de Gracia:**

Plazo de un préstamo durante el cual no tendrá que realizarse amortizaciones de principal por concepto de los desembolsos efectuados.  El período que va desde la fecha de la firma hasta la fecha del primer pago de amortización.

**Plazo:**

Indica la duración del título que se emite y rige a partir de la fecha de emisión.

**Por Amortizar:**

Monto de la deuda desembolsada y pendiente de cancelar.

**Por Desembolsar:**

Porción de préstamos contratados que no han sido entregados al deudor por parte del acreedor.

**Promedios Ponderados:**

Son cifras que representan el valor medio de una variable, teniendo en cuenta el valor de otras que se emplean como factores de ponderación.

**Principal:**

Capital invertido o dinero dado o tomado en préstamo sobre el cual a veces se pagan intereses.

**Saldo de la Deuda:**

También denominado Principal Insoluto, es el principal que ha sido desembolsado y no ha sido reembolsado todavía.

**Servicio de Deuda:**

Pago de principal, intereses, comisiones y otros costos (fluctuación de moneda), en un período determinado, usualmente un año.
Pagos efectuados para reembolsar el principal de un préstamo y abonar los intereses y las comisiones correspondientes.

Por “Servicio efectivo” de la deuda se entiende las sumas pagadas efectivamente para liquidar una deuda, mientras que el término “servicio previsto” designa el conjunto de los pagos que, conforme el contrato de préstamo, deberán efectuarse durante la vida de una deuda.

**Título Valor Público:**

Es un título de crédito que representa un derecho a favor de su tenedor y en contrapartida una deuda con respecto a su emisor.

**Vencimiento:**

Sinónimo de cuota, de pagos de principal, intereses y/o comisiones, lo que corresponda pagar en tiempo.